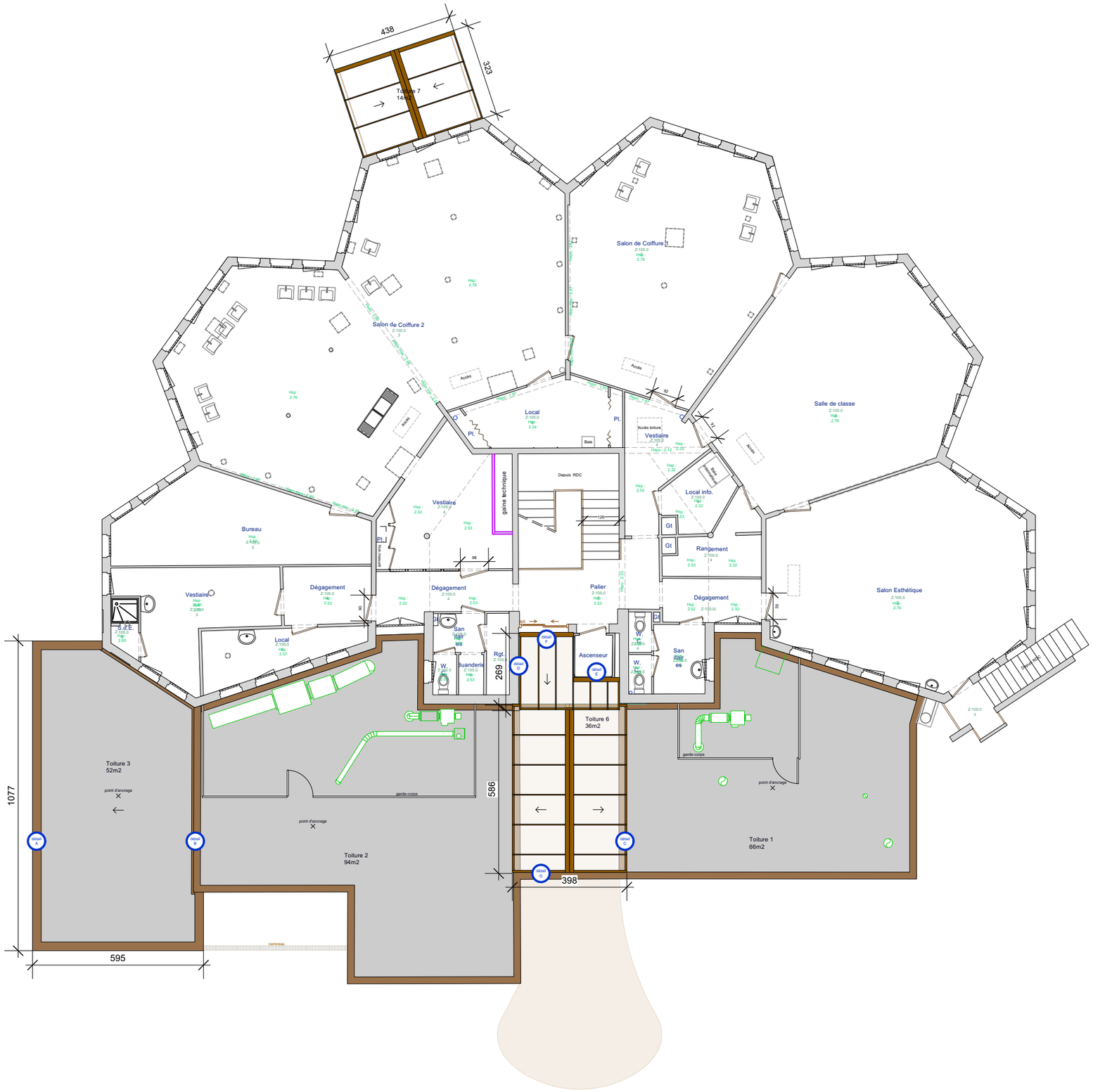

Réhabilitation partielle du Site CMA FORMATION de Boulazac (24)	DCE	PLAN R+1	6	A	Juin 2026	1:150
	PHASE	DETAIL	PLAN	INDICE	DATE	ECHELLE

CMA Formation de Boulazac | 16 avenue Henry Deluc 24750 Boulazac | tel : 05 53 02 44 70 | e-mail :

GADRAT Architecture & Associés | 2, rue des trois conils 33000 Bordeaux | Tel: 09 75 78 11 55 | e-mail : julien@gadrat-architectures.com